

ACTIVIDADES EXTRAESCOLARES DE LA APYMA PADERBORN



La APYMA de nuestro centro ofrece tres turnos de actividades extraescolares:

	LUNES	MARTES	MIÉRCOLES	JUEVES
15.00-15.45	TAEKWONDO (L y X) Dirigido a: Infantil - 2 3 Primaria 1 - - - - -	HAPPY SCHOOL CNAI 2 (M y J) Dirigido a: Infantil - 2 3 Primaria - - - - -	TAEKWONDO (L y X) Dirigido a: Infantil - 2 3 Primaria 1 - - - - -	HAPPY SCHOOL CNAI (M y J) Dirigido a: Infantil - 2 3 Primaria - - - - -
	MÚSICA Y MOVIMIENTO Dirigido a: Infantil - 2 3 Primaria - - - - -	PROGRAMACIÓN Y ROBÓTICA Dirigido a: Infantil - - - - - Primaria 1 - - - - -	LENGUA DE SIGNOS Dirigido a: Infantil - 2 3 Primaria - - - - -	PROGRAMACIÓN Y ROBÓTICA Dirigido a: Infantil - - - - - Primaria 1 - - - - -
	CONSTRUCCIONES Dirigido a: Infantil - 2 3 Primaria 1 - - - - -	PROGRAMACIÓN Y ROBÓTICA Dirigido a: Infantil - - - - - Primaria 1 - - - - -	EDUCACIÓN PLÁSTICA Y MANUALIDADES EN ALEMÁN Dirigido a: Infantil - 2 3 Primaria 1 - - - - -	YOGA Dirigido a: Infantil - 2 3 Primaria 1 - - - - -
15.45-16.30	TAEKWONDO (L y X) Dirigido a: Infantil - - - - - Primaria - 2 3 4 5 6	HAPPY SCHOOL (M y J) Dirigido a: Infantil - - - - - Primaria 1 2 - - - - -	TAEKWONDO (L y X) Dirigido a: Infantil - - - - - Primaria - 2 3 4 5 6	HAPPY SCHOOL CNAI (M y J) Dirigido a: Infantil - - - - - Primaria 1 2 - - - - -
	INVENTOS Y EXPERIMENTOS EN INGLÉS Dirigido a: Infantil - - - - - Primaria 1 2 3 4 5 6	PROGRAMACIÓN Y ROBÓTICA Dirigido a: Infantil - - - - - Primaria - 2 3 4 5 6	EDUCACIÓN PLÁSTICA Y MANUALIDADES EN ALEMÁN Dirigido a: Infantil - - - - - Primaria - 2 3 4 5 6	PROGRAMACIÓN Y ROBÓTICA Dirigido a: Infantil - - - - - Primaria - 2 3 4 5 6
	GUIARRA Dirigido a: Infantil - - - - - Primaria - 2 3 4 5 6	PROGRAMACIÓN Y ROBÓTICA Dirigido a: Infantil - - - - - Primaria - 2 3 4 5 6	LENGUA DE SIGNOS PRIMARIA Dirigido a: Infantil - - - - - Primaria 1 2 3 4 5 6	YOGA Dirigido a: Infantil - - - - - Primaria - 2 3 4 5 6
	HAPPY SCHOOL CNAI Dirigido a: Infantil - - - 3 4 - - Primaria - - - - -	PROGRAMACIÓN Y ROBÓTICA Dirigido a: Infantil - - - - - Primaria - - - - -	HAPPY SCHOOL CNAI Dirigido a: Infantil - - - - - Primaria - - - 5 6 - -	INICIACIÓN AL LENGUAJE MUSICAL Dirigido a: Infantil - - - - - Primaria 1 - - - - -

Más información e inscripciones: <https://www.apymapaderborn.com/>



Boletín Informativo

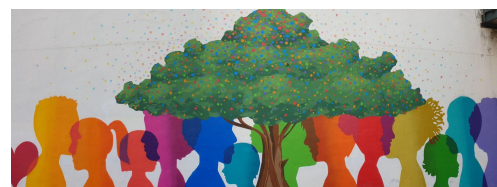

ÍNDICE

- Prórrogo
- Calendario escolar
- Publicación de boletines de notas en Educa
- Horarios de atención
- Normas
- APYMA Paderborn
- Comunicaciones del Centro con las familias
- Reuniones con tutoría
- Personal del Centro
- Actividades extraescolares



DEUTSCHE SCHULE



CURSO 2021 – 22

Avda. Zaragoza 49
31005 Pamplona

cp.paderborn@educacion.navarra.es

<http://cppaderborn.educacion.navarra.es/web/>

“Lo maravilloso de aprender algo, es que nadie puede arrebatárnoslo”

PRÓLOGO

Estimadas familias,

Queremos daros la bienvenida a este nuevo curso 2021-22. Comenzamos con ilusión por conseguir los objetivos y las metas propuestas para este curso.

Como novedad, a principio de este curso hemos decidido haceros llegar este boletín informativo para recordar algunos aspectos importantes de nuestra organización.

Éstos, a grandes rasgos, son los siguientes:

- Este curso se ha iniciado nuevamente con horario de jornada continua con entradas escalonadas. El periodo lectivo, las clases, es de 9:00 a 14:00 horas, distribuido en seis sesiones de 45 minutos, con un recreo en medio de 30 minutos, de septiembre a junio.
- Las actividades extraescolares comienzan en octubre. Tienen carácter voluntario y son de lunes a jueves de 15:45 a 16:30 de la tarde.
- Este curso el centro completa ciclo y todos los cursos de primaria e infantil cursan el programa PAL en alemán, aventura que iniciamos hace ya 9 años y en la que seguimos trabajando intensamente a través del Proyecto Lingüístico.
- También el centro participará en el Proyecto Piloto de Implantación de Educación Emocional y buen trato a través del Programa Laguntza. Además continuamos desarrollando el Plan de Identidad Coeducativa del centro a través del Programa Skolae.
- Un curso más seguiremos siendo un centro pionero en la Transformación Digital Educativa. Realizaremos un pilotaje sobre el Plan Digital de Centro, un instrumento que debe favorecer e impulsar el uso de los medios digitales tanto en los procesos de enseñanza-aprendizaje como en el resto de procesos de gestión del centro.

En la página web del centro disponéis de información complementaria a la expuesta y de otra relativa al funcionamiento de nuestro centro, noticias... periódicamente actualizada. Así como el acceso a las Classroom de cada nivel educativo.

Nuestros mejores deseos para este curso que acabamos de empezar. Seguiremos trabajando para mejorar todos los recursos que ofrece nuestro centro.

Un saludo,

EL EQUIPO DIRECTIVO DEL CPEIP PADERBORN-VÍCTOR PRADERA - PAMPLONA

PERSONAL NO DOCENTE

CONSERJES: Félix García, Javier Larrea y Alberto Aranaz

ADMINISTRATIVA: Belén García

CUIDADORAS: Ascen Ibañez, Clara Lainez y Mertxe Lusarreta.

EQUIPO DIRECTIVO

DIRECTORA: Mikaela Quintana

JEFA DE ESTUDIOS: Mainer Uche

SECRETARIO: Alberto Gómez-Chacón

SERVICIO DE COMEDOR ORGANIZADO POR LA APYMA PADERBORN

Encargada de la empresa AUSOLAN: María Ángeles Ortiz

ACTIVIDADES EXTRAESCOLARES ORGANIZADAS POR EL CENTRO

A partir de octubre, el Centro organiza actividades extraescolares voluntarias y gratuitas de lunes a jueves, de 15:45 a 16:30 horas. **El plazo de inscripción de este curso es del 22 al 27 de septiembre.**

	LUNES	MARTES	MIÉRCOLES	JUEVES
ED. INFANTIL	Escuelas felices	Baúl de juegos alemán	Ludoteca	Manos creativas alemán
1º Y 2º PRIMARIA	Viaje a través de los libros	Estudio dirigido	Escuelas felices	Estudio dirigido alemán
3º Y 4º PRIMARIA	Baúl de juegos	Estudio dirigido	Viaje a través de los libros	Estudio dirigido alemán
5º Y 6º PRIMARIA	Estudio dirigido inglés	Estudio dirigido	Viaje a través de los libros	Viaje a través de los libros alemán

NORMAS

I. ENTRADAS AL COLEGIO

La entrada es a las 9:00 horas. El alumnado entrará por la puerta que le corresponda y se situará en la fila asignada en el patio.

A partir de octubre el alumnado podrá acceder a las actividades extraescolares a las 15:45 horas.

II. SALIDAS DEL COLEGIO

En septiembre y en junio la salida se realizará a las **14:00 horas**. **Saldrá al patio, acompañado del docente** que ha impartido clase la **última sesión**. Si las familias no son puntuales se informará al Equipo Directivo.

A partir de octubre el procedimiento será el mismo, sólo que el alumnado que esté inscrito en las actividades extraescolares saldrá a las 16:30 horas.

Se podrá recoger del comedor al alumnado del 1er turno de comida entre las 15:00 y las 15:45 horas. El alumnado del 2º turno de comedor entre las 15:30 y las 15:45 horas.

El alumnado que acuda a las extraescolares será acompañado por las cuidadoras a su actividad a las 15:45 horas.

III. PUNTUALIDAD Y ASISTENCIA

Queremos insistir en la importancia de la puntualidad y de la asistencia diaria a clase. Si un alumno/a tuviera que llegar tarde por un motivo justificado hablará con el tutor/a a fin de que éste autorice su acceso al aula fuera del horario normal (se pedirá justificación de la ausencia mediante agenda). En caso de retrasos reiterativos injustificados, el tutor/a se pondrá en contacto con la familia y, cuando proceda, se abrirá el Protocolo de Absentismo.

IV. CAMBIOS DE TELÉFONO, DIRECCIÓN Y CORREO ELECTRÓNICO

Si durante el curso hay algún cambio de domicilio, de teléfono o de correo electrónico hay que comunicarlo en la Administración del centro a través del correo electrónico: cppaderborn-administracion@educacion.navarra.es, para que podamos actualizar los datos por si hay que ponerse en contacto con la familia.

V. NORMATIVA BÁSICA COVID

En la entrada al recinto todo el alumnado, incluido el de Ed. Infantil, y familias deberán hacer uso de mascarilla. En las aulas el alumnado de Ed. Infantil no tendrá obligación de su uso, no así el de Ed. Primaria, que tendrá que llevarla en todo momento.

En el Plan de Contingencia, publicado en la web, tienen toda la información al respecto.

APYMA PADERBORN

Es la asociación de padres y madres del alumnado del colegio. Participa activamente en la organización de determinadas actividades del centro, en el Consejo Escolar, en el servicio guardería de madrugadores, gestiona el comedor y el transporte escolar, y oferta actividades extraescolares complementarias.

Para inscribirse, solicitar información de alguno de los servicios que ofrecen o para cualquier otra consulta: apymapaderborn@gmail.com y <https://www.apymapaderborn.com/>

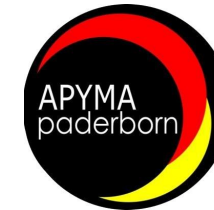

COMUNICACIONES DEL CENTRO CON LAS FAMILIAS

Los canales habituales de comunicación del colegio con las familias son:

- **La agenda escolar**, que se facilitará a todo el alumnado a partir de 3º de Ed. Primaria. En ésta se anotarán las tareas, justificación de faltas, así como cualquier otra observación o comunicación del profesorado con las familias.
- **Correos electrónicos** que se enviarán con la información anterior vía telemática. Se utilizará preferentemente la herramienta Mensajería de Educa.
- **Notas informativas o circulares escritas** que el alumnado llevará a casa.
- **Mensajes SMS** para casos muy concretos.
- **La página web del colegio**, en la que podéis informaros de la vida escolar del centro: <https://cppaderborn.educacion.navarra.es/web/>
- **Formulario SQRA** (sugerencias, quejas, reclamaciones y agradecimientos), disponible en la página web, pestaña CONTACTAR.
- **EDUCA Familias**, <https://educa.navarra.es/>, que os dará acceso a los boletines de notas una vez publicados.
- **Conserjería**, de forma presencial o llamando al 948 15 03 23.

REUNIONES CON TUTORÍA

Durante este curso, siempre que sea posible, se harán 3 entrevistas personales entre los tutores/as y las familias. Serán los tutores/as quienes os comuniquen las fechas. Si la familia desea entrevistarse con el tutor/a o algún maestro/a especialista lo puede solicitar a través de una nota en la agenda o mediante el correo electrónico corporativo.

PERSONAL DEL CENTRO

TUTORÍAS DE EDUCACIÓN INFANTIL

3 años A: Raquel Pavón	3 años B: Amaya Lipuzcoa	
4 años A: Felicidad Paz	4 años B: Verónica Rodríguez	
5 años A: M ^a Jesús Goñi	5 años B: Paula Sánchez	5 años C: Laura Esnoz Cotutora: Patricia Lozano

TUTORÍAS DE EDUCACIÓN PRIMARIA

1º A: Leyre Sola	1º B: Virginia Torres	1º C: Manuel Molina Cotutor alemán: Rafael Lucena
2º A: Lorenzo García	2º B: Sara Bea	
3º A: Begoña Eseverri	3º B: Celsa Amor	Aula Alternativa: Esther Carrasco
4º A: Maite Tollar	4º B: Silvia Fuertes	
5º: Andrea Schöfl		
6º: Daniel García		

ESPECIALISTAS

APOYOS ALEMÁN E.I.: Sandra Romero y Patricia Lozano
APOYOS ALEMÁN E.P.: María Santo y Elena Irigoyen
INGLÉS: Leyre Villafranca (E.I.), Virginia Asín (1º 2º E.P.) y Cristina Bonacasa (3º 4º 5º 6º E.P.)
EDUCACIÓN FÍSICA: Manuel Molina, Alberto Gómez-Chacón y Mainer Uche
MÚSICA: Lucía Gorostidi
RELIGIÓN CATÓLICA: M ^a Asunción Aranguren
PT/AL/PAE: Miren Eskarne, Marta Monreal, Gorka García, Beatriz del Arco, Raquel Bueno, Sandra Domínguez y Javier Ancizar.
ORIENTACIÓN: M ^a José Mendive y Sagrario Ucha

CALENDARIO ESCOLAR

Julio

L	M	X	J	V	S	D
			1	2	3	4
5	6	7	8	9	10	11
12	13	14	15	16	17	18
19	20	21	22	23	24	25
26	27	28	29	30	31	

Agosto

L	M	X	J	V	S	D
						1
2	3	4	5	6	7	8
9	10	11	12	13	14	15
16	17	18	19	20	21	22
23	24	25	26	27	28	29
30	31					

Septiembre

L	M	X	J	V	S	D
			1	2	3	4
5	6	7	8	9	10	11
12	13	14	15	16	17	18
19	20	21	22	23	24	25
26	27	28	29	30		

Octubre

L	M	X	J	V	S	D
					1	2
3	4	5	6	7	8	9
10	11	12	13	14	15	16
17	18	19	20	21	22	23
24	25	26	27	28	29	30
31						

Noviembre

L	M	X	J	V	S	D
1	2	3	4	5	6	7
8	9	10	11	12	13	14
15	16	17	18	19	20	21
22	23	24	25	26	27	28
29	30					

Diciembre

L	M	X	J	V	S	D
			1	2	3	4
5	6	7	8	9	10	11
12	13	14	15	16	17	18
19	20	21	22	23	24	25
26	27	28	29	30	31	

Enero

L	M	X	J	V	S	D
					1	2
3	4	5	6	7	8	9
10	11	12	13	14	15	16
17	18	19	20	21	22	23
24	25	26	27	28	29	30
31						

Febrero

L	M	X	J	V	S	D
			1	2	3	4
5	6	7	8	9	10	11
12	13	14	15	16	17	18
19	20	21	22	23	24	25
26	27	28				

Marzo

L	M	X	J	V	S	D
			1	2	3	4
5	6	7	8	9	10	11
12	13	14	15	16	17	18
19	20	21	22	23	24	25
26	27	28	29	30	31	

Abril

L	M	X	J	V	S	D
					1	2
3	4	5	6	7	8	9
10	11	12	13	14	15	16
17	18	19	20	21	22	23
24	25	26	27	28	29	30
31						

Mayo

L	M	X	J	V	S	D
						1
2	3	4	5	6	7	8
9	10	11	12	13	14	15
16	17	18	19	20	21	22
23	24	25	26	27	28	29
30	31					

Junio

L	M	X	J	V	S	D
			1	2	3	4
5	6	7	8	9	10	11
12	13	14	15	16	17	18
19	20	21	22	23	24	25
26	27	28	29	30	31	

PUBLICACIÓN DE BOLETINES DE NOTAS EN EDUCA

- 1ª EVALUACIÓN Miércoles, 22 de diciembre
 2ª EVALUACIÓN Jueves, 31 de marzo
 3ª EVALUACIÓN Y FINAL Viernes, 24 de junio

HORARIOS DE ATENCIÓN

- ENTREVISTAS CON LAS FAMILIAS: Martes, de 14:00 a 15:00 h. con cita previa
 ADMINISTRACIÓN: de 9:00 a 12:30 h. cppaderborn-administracion@educacion.navarra.es
 EQUIPO DIRECTIVO: de lunes a viernes con cita previa
 SERVICIO DE ORIENTACIÓN: cita previa en cppaderborn-orientacion@educacion.navarra.es