

ACTIVIDADES EXTRAESCOLARES DE LA APYMA PADERBORN

La APYMA de nuestro centro ofrece tres turnos de actividades extraescolares:



	LUNES	MARTES	MIÉRCOLES	JUEVES	VIERNES
12:50 a 13:50	TAEKWONDO Infantil - Primaria - 2 3 4 5 6	INGLÉS (KOMALINGUA) Infantil - Primaria - 2 3 4 5 6	TAEKWONDO Infantil - Primaria - 2 3 4 5 6	INGLÉS (KOMALINGUA) Infantil - Primaria - 2 3 4 5 6	
	GUIARRA Infantil - Primaria - 2 3 4 5 6	PROGRAMACIÓN Y ROBÓTICA (GRUPO1) Infantil - Primaria - 2 3 4 5 6	AJEDREZ EDUCATIVO Infantil - Primaria - 3 4 5 6	PROGRAMACIÓN Y ROBÓTICA (GRUPO2) Infantil - Primaria - 2 3 4 5 6	
	EXPERIMENTOS EN INGLÉS Infantil - Primaria - 2 3 4 5 6	DANZAS AFRICANAS Infantil - Primaria - 2 3 4 5 6	DIBUJO Y PINTURA Infantil - Primaria - 2 3 4 5 6	ESGRIMA Infantil - Primaria - 2 3 4 5 6	
13:50 a 14:50	TAEKWONDO Infantil - 2 3 Primaria - 1	INGLÉS (KOMALINGUA) Infantil - 2 3 Primaria - 1	TAEKWONDO Infantil - 2 3 Primaria - 1	INGLÉS (KOMALINGUA) Infantil - 2 3 Primaria - 1	
	MÚSICA Y MOVIMIENTO Infantil - 2 3 Primaria - 1	DANZAS AFRICANAS Infantil - 2 3 Primaria - 1	ED. PLÁSTICA Y MANUALIDADES Infantil - 2 3 Primaria - 1	PROGRAMACIÓN Y ROBÓTICA Infantil - 3 Primaria - 1	
				INICIACIÓN MUSICAL Infantil - Primaria - 1	
16:30 a 17:30	MULTIDEPORTE (16.30 a 17.15) Infantil - 2 3 Primaria -	ATLETISMO Infantil - Primaria - 1 2 3 4 5 6	MULTIDEPORTE (16.30 a 17.15) Infantil - 2 3 Primaria -	ATLETISMO Infantil - Primaria - 1 2 3 4 5 6	
	FÚTBOL Infantil - Primaria - 1 2 3 4 5 6	PATINAJE (PATIJUEGOS) Infantil - 3 Primaria - 1 2 3 4 5 6	FÚTBOL Infantil - Primaria - 1 2 3 4 5 6	PATINAJE (PATIJUEGOS) Infantil - 3 Primaria - 1 2 3 4 5 6	
	BALONCESTO Infantil - 3 Primaria - 1 2 3 4 5 6		BALONCESTO Infantil - 3 Primaria - 1 2 3 4 5 6		
15:30-16 y de 16:30-17					NATACIÓN Infantil - Primaria - 2 3

Boletín Informativo

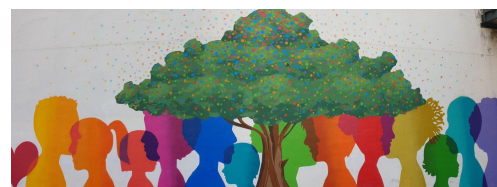

ÍNDICE

- *Prólogo*
- *Normas*
- *Calendario escolar*
- *Comunicaciones del centro con las familias*
- *Reuniones con tutoría*
- *Horarios de atención*
- *Personal del centro*
- *APYMA Paderborn*
- *Servicios organizados por la APYMA*
- *Actividades extraescolares organizadas por la APYMA*



DEUTSCHE
SCHULE



CURSO 2022-2023

Avda. Zaragoza 49
31005 Pamplona

cp.paderborn@educacion.navarra.es

<http://cppaderborn.educacion.navarra.es/web/>

“Lo maravilloso de aprender algo, es que nadie puede arrebatárnoslo”

Más información e inscripciones: <https://www.apymapaderborn.com/>



PRÓLOGO

Estimadas familias,

Os damos la bienvenida a este nuevo curso 2022-23. Comenzamos con ilusión por conseguir los nuevos objetivos y metas propuestas.

Con este boletín informativo os queremos informar de algunos aspectos importantes:

- Este curso retomamos nuestro horario habitual de jornada partida. El periodo de septiembre, junio y todos los viernes del año, el horario de las clases es de 9:00 a 13:00 horas, distribuido en cuatro sesiones de 50 minutos, con un recreo en medio de 30 minutos. El periodo de las clases de octubre a mayo, el horario de mañana es de 9:00 a 12:50 horas, distribuido en cuatro sesiones de 50 minutos, con un recreo en medio de 30 minutos y por la tarde de 14:50 a 16:30 horas.
- El comedor comienza el 8 de septiembre y las actividades extraescolares comienzan en octubre y están organizadas por la APYMA.
- A lo largo del curso el centro seguirá trabajando en el Proyecto de Implantación de Educación Emocional y buen trato a través del Programa Laguntza. Además continuamos desarrollando el Plan de Identidad Coeducativa del centro a través del Programa Skolae y el Plan Lingüístico del centro.
- Un curso más seguiremos siendo un centro pionero en la Transformación Digital Educativa para favorecer e impulsar el uso de los medios digitales tanto en los procesos de enseñanza-aprendizaje como en el resto de procesos de gestión del centro.

En la página web del centro disponéis de información complementaria a la expuesta y de otra relativa al funcionamiento de nuestro centro, noticias... periódicamente actualizada. Así como el acceso a las Classroom de cada nivel educativo.

Nuestros mejores deseos para este curso que acabamos de empezar. Seguiremos trabajando para mejorar todos los recursos que ofrece nuestro centro.

Un saludo,

EL EQUIPO DIRECTIVO DEL CPEIP PADERBORN-VÍCTOR PRADERA - PAMPLONA

EQUIPO DIRECTIVO

DIRECCIÓN: Mikaela Quintana

JEFATURA DE ESTUDIOS: Maider Uche

SECRETARÍA: Alberto Gómez-Chacón

PERSONAL NO DOCENTE

CONSERJERÍA: Javier Larrea, Alberto Aranaz y Mikel Diego

ADMINISTRACIÓN: Belén García

PERSONAL AUXILIAR EDUCATIVO: Ascen Ibañez, Clara Lainez y Xabier Zarraluki.

SERVICIO DE COMEDOR ORGANIZADO POR LA APYMA PADERBORN

Persona encargada de la empresa AUSOLAN: María Ángeles Ortiz

APYMA PADERBORN

Es la asociación de padres y madres del alumnado del colegio. Participa activamente en la organización de determinadas actividades del centro, en el Consejo Escolar, en el servicio guardería de madrugadores, gestiona el comedor y el transporte escolar, y oferta actividades extraescolares complementarias.

Para inscribirse, solicitar información de alguno de los servicios que ofrecen o para cualquier otra consulta: apymapaderborn@gmail.com y <https://www.apymapaderborn.com/>

SERVICIOS ORGANIZADOS POR LA APYMA

- **AULA MADRUGADORES:** Todos los días del curso de 07:75 a 9:00 horas.
- **GUARDERÍA SEPTIEMBRE, JUNIO Y VIERNES TARDE:** De 15:00 a 16:30 horas.
- **SERVICIO DE COMEDOR:** De 13:00 a 14:30 horas con posibilidad de recoger hasta las 15:00 horas. En septiembre, junio y viernes. De 12:50 a 14:50 horas de octubre a mayo.

PERSONAL DEL CENTRO

TUTORÍAS DE EDUCACIÓN INFANTIL

3 años A: M ^a Jesús Goñi	3 años B: Laura Esnoz
4 años A: Raquel Pavón	4 años B: Amaya Lipuzcoa
5 años A: Felicidad Paz	5 años B: Sandra Romero

TUTORÍAS DE EDUCACIÓN PRIMARIA

1º A: Itziar Celaya	1º B: Elena Irigoyen	
2º A: Leyre Sola	2º B: Virginia Torres	2º C: Manuel Molina Cotutora alemán: Sara Bea
3º A: Maite Tollar	3º B: Laura Gómez	
4º A: Begoña Eseverri	4º B: Celsa Amor	Aula Alternativa: Leticia Reyes
5º: Daniel García	5º B: Paula Sánchez	
6º: Nicolás Brämer Cotutora castellano: Lorea Hernández		

ESPECIALISTAS

APOYOS CASTELLANO E.I.: Estíbaliz Prat
INGLÉS: Marta Mangado (E.I. y 1º E.P.), Cristina Bonacasa (2º 3º E.P.) y Sara Gorriti (4º 5º 6º)
EDUCACIÓN FÍSICA: Manuel Molina, Alberto Gómez-Chacón y Mainer Uche
MÚSICA: Cristina Varona
RELIGIÓN CATÓLICA: M ^a Asunción Aranguren
PT/AL/PAE: Laura López, Nérida Abad, Carolina Alonso, Esther Iriarte y Sara Rodríguez.
ORIENTACIÓN: M ^a José Mendive y Virginia Churio.

NORMAS

I. ENTRADAS AL COLEGIO Y SALIDAS DEL COLEGIO

- Las entradas al centro tendrán lugar a las 9:00 de la mañana y a las 14:50 de la tarde, cerrándose las puertas 5 minutos más tarde. El profesorado responsable de patio, regulará la entrada de los distintos grupos de alumnos y alumnas, que esperan en fila en el lugar asignado a principio de curso.
- Como norma general, el alumnado no podrá acceder al interior del edificio antes de las 9:00 de la mañana y de las 14:50 de la tarde. La hora de entrada a las aulas se indicará mediante el toque de la sirena y el acceso deberá hacerse por la puerta principal (grupos 1º a 4º EP) y por la puerta lateral (grupos E. Infantil y AA). Los grupos de 6º y 5º A accederán al edificio auxiliar por su puerta principal y 5ºB por la escalera de emergencias.
- No se permitirá la entrada al centro una vez comenzada la sesión escolar. Si algún alumno o alumna, por causa muy justificada, se presenta con retraso, vendrá provisto de un justificante firmado por sus padres, madres o tutores legales.
- Cuando un alumno o alumna llega al centro pasados 10 minutos del horario de entrada sin causa justificada, deberá esperar en la conserjería acompañado de un adulto hasta la siguiente sesión, momento en el que se incorporará al aula correspondiente.

II. PUNTUALIDAD Y ASISTENCIA

Queremos insistir en la importancia de la puntualidad y de la asistencia diaria a clase. Si un alumno/a tuviera que llegar tarde por un motivo justificado hablará con el tutor/a a fin de que éste autorice su acceso al aula fuera del horario normal se pedirá justificación de la ausencia. En caso de retrasos reiterativos injustificados, el tutor/a se pondrá en contacto con la familia y, cuando proceda, se abrirá el Protocolo de Absentismo.

III. CAMBIOS DE TELÉFONO, DIRECCIÓN Y CORREO ELECTRÓNICO

Si durante el curso hay algún cambio de domicilio, de teléfono o de correo electrónico hay que comunicarlo en la Administración del centro a través del correo electrónico: cpperborn-administracion@educacion.navarra.es, para que podamos actualizar los datos por si hay que ponerse en contacto con la familia.

CALENDARIO ESCOLAR 2022-2023

Julio						
L	M	X	J	V	S	D
				1	2	3
4	5	6	7	8	9	10
11	12	13	14	15	16	17
18	19	20	21	22	23	24
25	26	27	28	29	30	31

Agosto						
L	M	X	J	V	S	D
1	2	3	4	5	6	7
8	9	10	11	12	13	14
15	16	17	18	19	20	21
22	23	24	25	26	27	28
29	30	31				

Septiembre						
L	M	X	J	V	S	D
			1	2	3	4
5	6	7	8	9	10	11
12	13	14	15	16	17	18
19	20	21	22	23	24	25
26	27	28	29	30		

Octubre						
L	M	X	J	V	S	D
					1	2
3	4	5	6	7	8	9
10	11	12	13	14	15	16
17	18	19	20	21	22	23
24	25	26	27	28	29	30
31						

Noviembre						
L	M	X	J	V	S	D
	1	2	3	4	5	6
7	8	9	10	11	12	13
14	15	16	17	18	19	20
21	22	23	24	25	26	27
28	29	30				

Diciembre						
L	M	X	J	V	S	D
			1	2	3	4
5	6	7	8	9	10	11
12	13	14	15	16	17	18
19	20	21	22	23	24	25
26	27	28	29	30	31	

Enero						
L	M	X	J	V	S	D
						1
2	3	4	5	6	7	8
9	10	11	12	13	14	15
16	17	18	19	20	21	22
23	24	25	26	27	28	29
30	31					

Febrero						
L	M	X	J	V	S	D
			1	2	3	4
5	6	7	8	9	10	11
12	13	14	15	16	17	18
19	20	21	22	23	24	25
26	27	28				

Marzo						
L	M	X	J	V	S	D
			1	2	3	4
5	6	7	8	9	10	11
12	13	14	15	16	17	18
19	20	21	22	23	24	25
26	27	28	29	30	31	

Abril						
L	M	X	J	V	S	D
					1	2
3	4	5	6	7	8	9
10	11	12	13	14	15	16
17	18	19	20	21	22	23
24	25	26	27	28	29	30

Mayo						
L	M	X	J	V	S	D
1	2	3	4	5	6	7
8	9	10	11	12	13	14
15	16	17	18	19	20	21
22	23	24	25	26	27	28
29	30	31				

Junio						
L	M	X	J	V	S	D
			1	2	3	4
5	6	7	8	9	10	11
12	13	14	15	16	17	18
19	20	21	22	23	24	25
26	27	28	29	30	31	

PUBLICACIÓN DE BOLETINES DE NOTAS EN EDUCA

- 1ª EVALUACIÓN 22 de diciembre
 2ª EVALUACIÓN 24 de marzo
 3ª EVALUACIÓN Y FINAL 23 de junio

COMUNICACIONES DEL CENTRO CON LAS FAMILIAS

Los canales habituales de comunicación del colegio con las familias son:

- **La agenda escolar**, que se facilitará a todo el alumnado a partir de 3º de Ed. Primaria. En ésta se anotarán las tareas, justificación de faltas, así como cualquier otra observación o comunicación del profesorado con las familias.
- **Correos electrónicos** que se enviarán con la información anterior vía telemática. Se utilizará preferentemente la herramienta Mensajería de Educa.
- **Notas informativas o circulares escritas** que el alumnado llevará a casa.
- **Mensajes SMS** para casos muy concretos.
- **La página web del colegio**, en la que podéis informaros de la vida escolar del centro: <https://cppaderborn.educacion.navarra.es/web/>
- **Formulario SQRA** (sugerencias, quejas, reclamaciones y agradecimientos), disponible en la página web, pestaña CONTACTAR.
- **EDUCA Familias**, <https://educa.navarra.es/>, que os dará acceso a los boletines de notas una vez publicados.
- **Conserjería**, de forma presencial o llamando al 948 15 03 23.

REUNIONES CON TUTORÍA

Durante este curso, siempre que sea posible, se harán 2 entrevistas personales entre los tutores/as y las familias. Serán los tutores/as quienes os comuniquen las fechas. Si la familia desea entrevistarse con el tutor/a o algún maestro/a especialista lo puede solicitar a través de una nota en la agenda o mediante el correo electrónico corporativo.

HORARIOS DE ATENCIÓN

ENTREVISTAS CON LAS FAMILIAS: Martes, de 12:50 a 13:50 h. con cita previa (Octubre-mayo)
 ADMINISTRACIÓN: de 9:00 a 12:30 h. cppaderborn-administracion@educacion.navarra.es
 EQUIPO DIRECTIVO: de lunes a viernes con cita previa
 SERVICIO DE ORIENTACIÓN: cita previa en cppaderborn-orientacion@educacion.navarra.es
 COMEDOR: cita previa en paderborn@ausolan.es